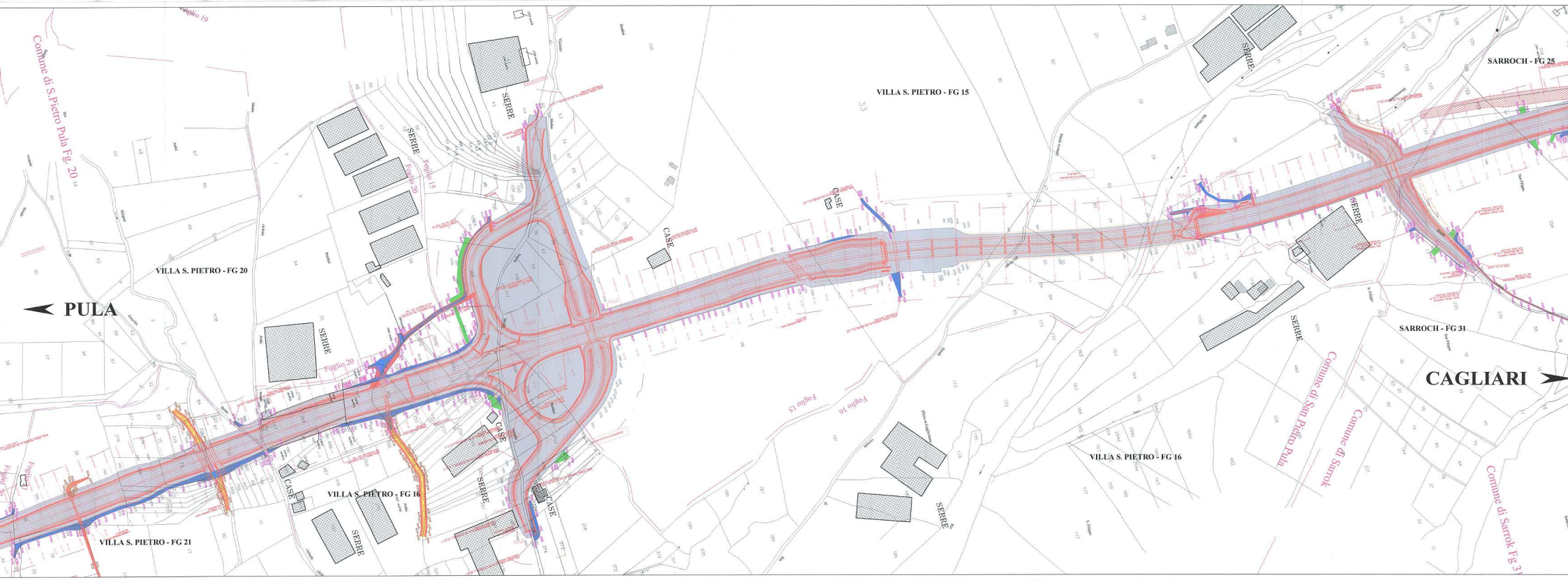

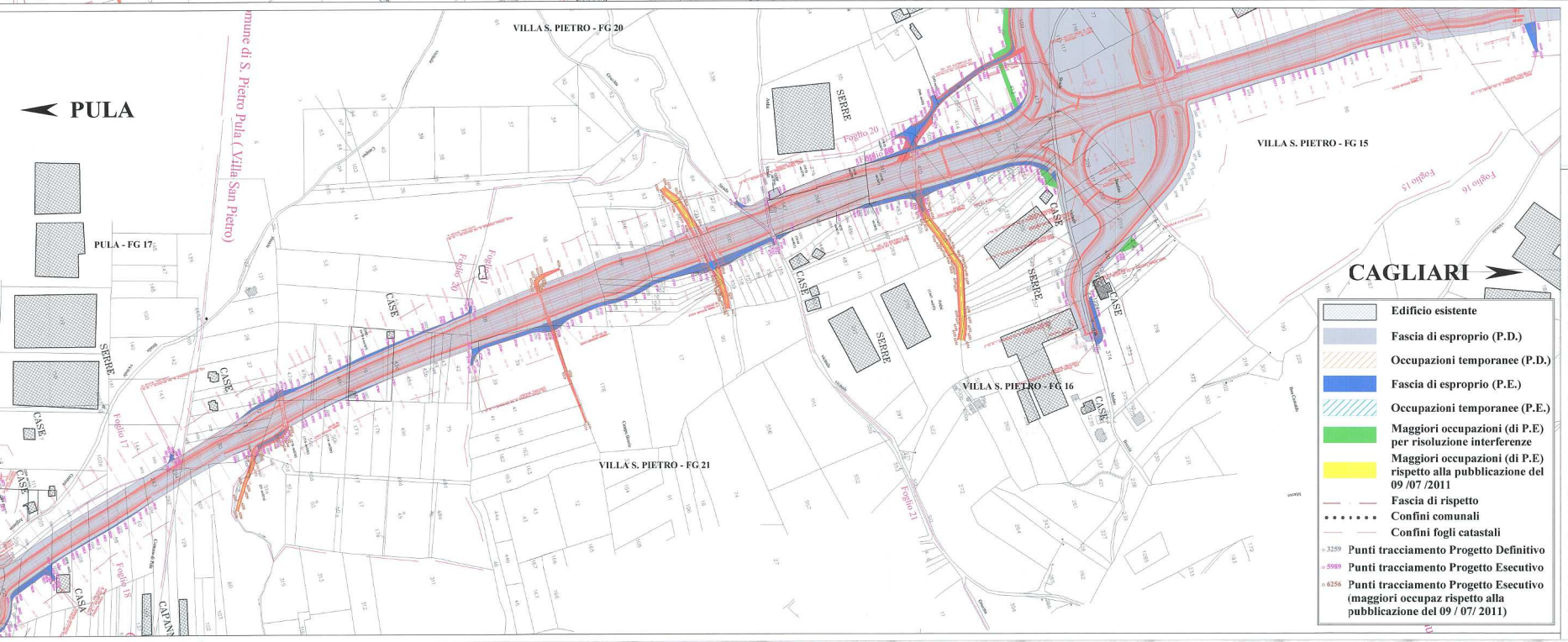

- Edificio esistente
- Fascia di esproprio (P.D.)
- Occupazioni temporanee (P.D.)
- Fascia di esproprio (P.E.)
- Occupazioni temporanee (P.E.)
- Maggiori occupazioni (di P.E) per risoluzione interferenze
- Maggiori occupazioni (di P.E) rispetto alla pubblicazione del 09 /07 /2011
- Fascia di rispetto
- Confini comunali
- Confini fogli catastali
- 3259 Punti tracciamento Progetto Definitivo
- 5989 Punti tracciamento Progetto Esecutivo
- 6256 Punti tracciamento Progetto Esecutivo (maggiori occupaz rispetto alla pubblicazione del 09 / 07/ 2011)

Anas SpA CA 66/07

Direzione Centrale Progettazione

1048

S.S.195 "SULCITANA"
Tratto Cagliari – Pula
Categoria B – Extraurbane Principali
Lotti 1° – 3° e Opera connessa SUD

PROGETTO ESECUTIVO

GRUPPO DI IMPRESE:

ELF (mandataria)
EdS INFRASTRUTTURE

GRUPPO DI PROGETTAZIONE:

(mandataria)
DIRETTORE TECNICO Dott. Ing. Massimo Raccuglia

SWS engineering
DIRETTORE TECNICO Dott. Ing. Stefano Fuoco

IL PROGETTISTA – RESPONSABILE DI PROGETTO E DELLE INTEGRAZIONI E PRESTAZIONI SPECIALISTICHE
Dott. Ing. Massimo Raccuglia

IL GEOLOGO
Dott. Geol. Emanuele Fresia

COORDINATORE PER LA SICUREZZA IN FASE DI PROGETTAZIONE
Dott. Ing. Stefano Tornaghi

VISTO IL RESP. DEL PROCEDIMENTO
Dott. Ing. Enrico Maria

PROTOCOLLO | DATA | SETTEMBRE 201

ESPROPRI

PIANO PARTICELLARE CON INDIVIDUAZIONE DELLE AREE INTEGRATIVE DI ESPROPRIO
COMUNE DI VILLA SAN PIETRO – FOGLI 15, 16, 20, 21

| CODICE PROGETTO | | |