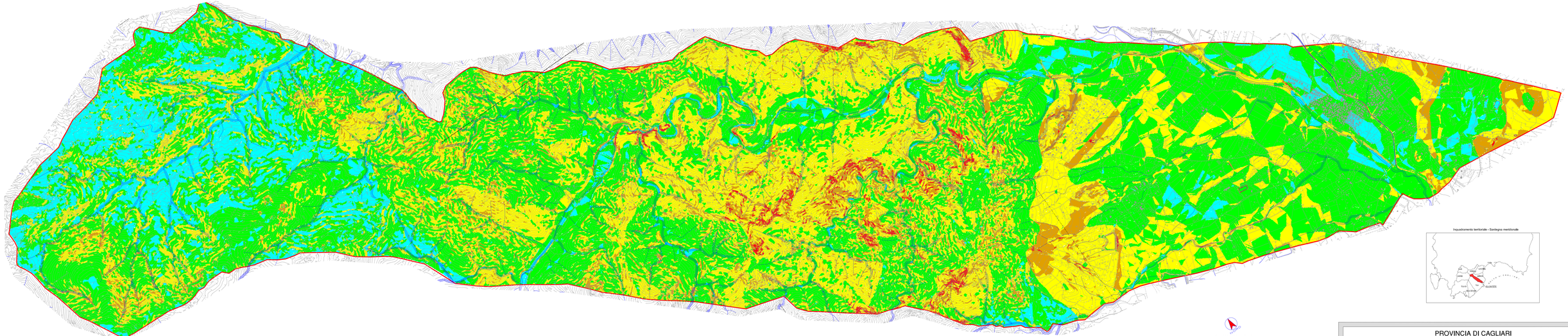

Inquadramento territoriale - Sardegna meridionale

0 100 200 300 400 500 metri

Scala 1:10.000

LEGENDA

SIMBOLO	Classe di instabilità	Descrizione	Pesi da a
	1	Situazione potenzialmente stabile	10 ÷ 14
	2	Instabilità potenziale limitata	7 ÷ 9
	3	Instabilità potenziale media	4 ÷ 6
	4	Instabilità potenziale forte	1 ÷ 3
	5	Instabilità potenziale massima	-4 ÷ 0

Limiti del territorio comunale

PROVINCIA DI CAGLIARI

COMUNE DI VILLA S. PIETRO

P.U.C.

PIANO URBANISTICO COMUNALE
in adeguamento al P.P.R. e P.A.I.

IL SINDACO: Dott. M. Muntoni

All. alla delibera del C.C. N. del

STUDIO DI COMPATIBILITA' GEOLOGICA E GEOTECNICA
(Art. 8 c.2 e artt. 24 e 25 delle NA del PAI)

TITOLO DELLA TAVOLA:

CARTA DELL'INSTABILITA' POTENZIALE DEI VERSANTI

DATA: Settembre 2011

AGG.:

AGG.:

TAV. N°: PG05

SCALA: 1/10.000

UFFICIO DEL PIANO URBANISTICO COMUNALE

progettista dell'UPUC	R.Spina
responsabile dell'UPUC	A.Deosa
coordinatore dell'UPUC	G.P.Gamberini
assetto ambientale	A.Carcangiu F.Collimi
V.A.S.	F.Pani
assetto storico-culturale	P.Mineddu
assetto insediativo	M.Lampis
studio compatibilità idrogeologica	A.Carcangiu-F.Pani-A.Dalia
cartografia	M.Barrago F.Spada

I Professionisti Incaricati

Dott. Geol. Andrea Carcangiu

ORDINE DEI GEOLOGI REGIONE SARDEGNA N. 344 Dott. Geol. ANDREA CARCANGIU

Dott. Ing. Alessandro Salis

ORDINE INGEGNERI PROVINCIA CAGLIARI N. 3569 Dr. Ing. ALESSANDRO SALIS

Dott.Geol. Andrea Carcangiu, - Via Cimarosa 22 - 09010 Villa S. Pietro (CA) - Tel.0709674229 - 3474028206
Dott. Ing. Alessandro Salis - Via Frasi 83 - 09126 Cagliari - Tel. 3494219974