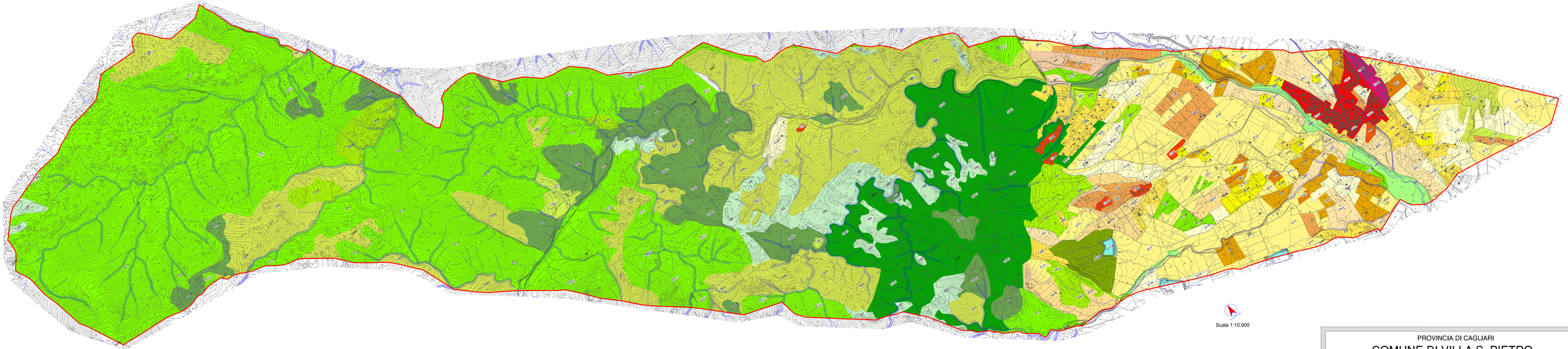

Scala 1:10.000

LEGENDA

Sigla USD	Classi di uso del suolo
1111	tessuto residenziale compatto e denso
1112	tessuto residenziale rado
1121	tessuto residenziale rado e nucleiforme
1122	fabbricati rurali
2111	seminativi in aree non irrigue
2112	prati artificiali
2124	coltura in serra
221	vigneti
222	frutteti e frutti minori
223	oliveti
241	colture temporanee associate a colture permanenti
2411	colture temporanee associate all'olivo
2413	colture temporanee associate ad altre colture permanenti
242	sistemi colturali e particellari complessi

Sigla USD	Classi di uso del suolo
244	aree agroforestali
3111	bosco di latifoglie
31121	pioppeti, saliceti, eucalittetti ecc. anche in formazioni miste
31122	sugherete
3121	bosco di conifere
321	aree a pascolo naturale
3222	formazioni di ripa non arboree
3231	macchia mediterranea
3232	gariga
3241	aree a ricolonizzazione naturale
3242	aree a ricolonizzazione artificiale
333	aree con vegetazione rada >5% e <40%
5122	bacini artificiali

Limiti del territorio comunale

Inquadramento territoriale - Sardegna meridionale

PROVINCIA DI CAGLIARI

COMUNE DI VILLA S. PIETRO

P.U.C.

PIANO URBANISTICO COMUNALE
in adeguamento al P.P.R. e P.A.I.

IL SINDACO: Dott. M. Muntoni

All. alla delibera del C.C. N. del

STUDIO DI COMPATIBILITA' GEOLOGICA E GEOTECNICA
(Art. 8 c.2 e artt. 24 e 25 delle NA del PAI)

TITOLO DELLA TAVOLA:

CARTA DELL'USO DEL SUOLO

I Professionisti incaricati:

Dott. Geol. Andrea Carcangiu

Dott. Ing. Alessandro Salis

ORDINE DEI GEOLOGI REGIONE SARDEGNA N. Gad. Bert. Geol. ANDREA CARCANGIU

ORDINE INGEGNERI PROVINCIA CAGLIARI Dr Ing ALESSANDRO SALIS N. 3640

Dott Geol. Andrea Carcangiu - Via Cimarosa 22 - 09010 Villa S. Pietro (CA) - Tel.3700601429 - 3474020806
Dott. Ing. Alessandro Salis - Via Pacifi 85 - 09128 Cagliari - Tel. 3466758914

DATA: Settembre 2011

AGG.:

AGG.:

TAV. N°: PG03

SCALA: 1/10.000

UFFICIO DEL PIANO URBANISTICO COMUNALE

progettista dell'UPUC	R.Spina
responsabile dell'UPUC	A.Dessa
coordinatore dell'UPUC	G.F.Gamberini
assetto ambientale	A.Carcangiu
V.A.S.	P.Callioni F.Pani
assetto storico-culturale	F.Niendu
assetto insediativo	M.Lampis
studio compatibilità idrogeologica	A.Carcangiu-F.Pani-A.Salis
cartografia	M.Barrago F.Spada