

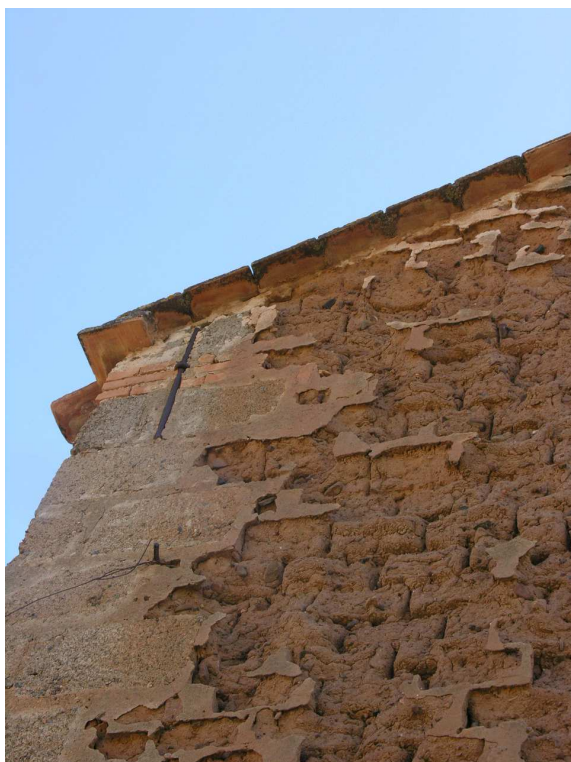

Tipologia di aggetto
Aggetto realizzato con ricorso di tavelle
Tipologia di coronamento
-
Smaltimento delle acque



Tipologia di aggetto
Aggetto realizzato con ricorso di tavelle annegate nel cordolo
Tipologia di coronamento
-
Smaltimento delle acque



Tipologia di aggetto

Aggetto realizzato con ricorso di tavelle annegate nel cordolo

Tipologia di coronamento

-

Smaltimento delle acque



Tipologia di aggetto

Aggetto semplice di coppis canale

Tipologia di coronamento

-

Smaltimento delle acque

Lo smaltimento delle acque meteoriche si ottiene per mezzo dell'aggetto dell'ultima fila di mattoni crudi che vengono fatti sporgere rispetto alla muratura di circa 10 cm



Tipologia di aggetto
Aggetto semplice di coppi canale
Tipologia di coronamento
-
Smaltimento delle acque
Lo smaltimento delle acque meteoriche si ottiene per mezzo dell'aggetto dell'ultima fila di mattoni crudi che vengono fatti sporgere rispetto alla muratura di circa 10 cm



Tipologia di aggetto
Canale di gronda con muro d'attico
Tipologia di coronamento
-
Smaltimento delle acque



Tipologia di aggetto

Aggetto con cornice in laterizi e modanatura realizzato con ricorso di tavelle

Tipologia di coronamento

-

Smaltimento delle acque



Tipologia di aggetto

Aggetto semplice di coppi canale

Tipologia di coronamento

-

Smaltimento delle acque

Lo smaltimento delle acque meteoriche si ottiene per mezzo dell'aggetto dell'ultima fila di mattoni crudi che vengono fatti sporgere rispetto alla muratura di circa 10 cm



Tipologia di aggetto

Aggetto semplice di coppi canale

Tipologia di coronamento

-

Smaltimento delle acque

Lo smaltimento delle acque meteoriche si ottiene per mezzo dell'aggetto dell'ultima fila di mattoni crudi che vengono fatti sporgere rispetto alla muratura di circa 10 cm



Tipologia di aggetto

Aggetto con cornice di coppi sardi annegati nella muratura

Tipologia di coronamento

Di testata con doppia fila di tegole convesse sovrapposte, disposte su una fila di tegole ad esse ortogonali aggettanti rispetto alla superficie del muro.

Smaltimento delle acque



Tipologia di aggetto

Aggetto con cornice di coppi sardi annegati nella muratura

Tipologia di coronamento

Di testata con doppia fila di tegole convesse sovrapposte, disposte su una fila di tegole ad esse ortogonali aggettanti rispetto alla superficie del muro.

Smaltimento delle acque



Tipologia di aggetto

Canale di gronda con muretto d'attico e cornice

Tipologia di coronamento

-

Smaltimento delle acque